

PROVINCIA DI VICENZA

Area LL.PP. - Ambiente e Territorio - Settore Urbanistica

Contrà Gazzolle 1 - Tel. 0444.908.111

Piano

Territoriale

Coordinamento

Provinciale

TAVOLA

3

1

A

SCALA

1:50.000

SISTEMA AMBIENTALE

APPROVATA CON D.G.R. 708/2012

Zona Nord

PRESIDENTE PROVINCIA E ASSESSORE PIANIFICAZIONE TERRITORIALE
Dott. Schiavon Angelo

SEGRETARIO - DIRETTORE GENERALE
Dott. Macchia Angelo

PROGETTISTI DEL PIANO
RESPONSABILE E COORDINATORE DEL PROGETTO DI PIANO
DIRIGENTE SETTORE URBANISTICA
Arch. Eusebio Roberto José

UFFICIO DI PIANO
Arch. Pellizzari Laura, Ing. Lovison Massimo,
Dott.ssa Schiavon M. Gabriella, Stefano Davide,
Geom. Gasparotto Renato, Arch. Zoccaro Chiara,
Ing. Michele Ranzo, Geol. Laura e Alessandro

CONTRIBUTI ALLA REDAZIONE
Settore Lavori Pubblici
Settore Ambiente
Settore Cava - Misure - Vite e Biodiversità
Settore Caccia e Pesca
Settore e Progettazione
Servizio Risorse Idriche Energetiche Alternative - Beni Ambientali e Progetti Comunitari
Servizio Protezione Civile
Servizio Trasporti
AGGIORNAMENTO RAPPORTO AMBIENTALE
e VALUTAZIONE INCIDENZA AMBIENTALE
Dott.ssa Menghetti Alessandra

QUADRO CONOSCITIVO
Ing. Lovison Massimo, Geom. Gasparotto Renato,
Dott. Baccaro Matteo

SEGRETERIA DI PIANO
Baccaro Vanna, Corderoli Paola

Legenda

Confine del PTCP

Confini comunali

Idrografia primaria

Idrografia secondaria

Aree umide di origine antropica

Specchi lacuali

G000

Geositi e codice (Art. 39)

Risorgive (Art. 36)

Sorgenti (Art. 10 - Art. 39)

Grotte (Art. 10 - Art. 39)

Sorgenti e Grotte coincidenti

Aree Carsiche (Art. 14)

Zone boscate (Art. 38)

Siti di Importanza Comunitaria

Zone di Protezione Speciale

Aree Nucleo/Nodi della rete (Art. 38)

Stepping Stone (Art. 38)

Corridoi ecologici principali (Art. 38)

Corridoi ecologici secondari (Art. 38)

Corridoi PTRC (Art. 38)

Buffer zone/Zone di ammortizzazione o transizione (Art. 38)

Restoration area/Area di rinaturalizzazione (Art. 38)

Barriere infrastrutturali (Art. 38)

Aree di agricoltura mista e naturalità diffusa (Art.25)

Aree ad elevata utilizzazione agricola (Art.26)

Aree di agricoltura Periurbana (Art.23)

Aree agropolitane (Art.24)

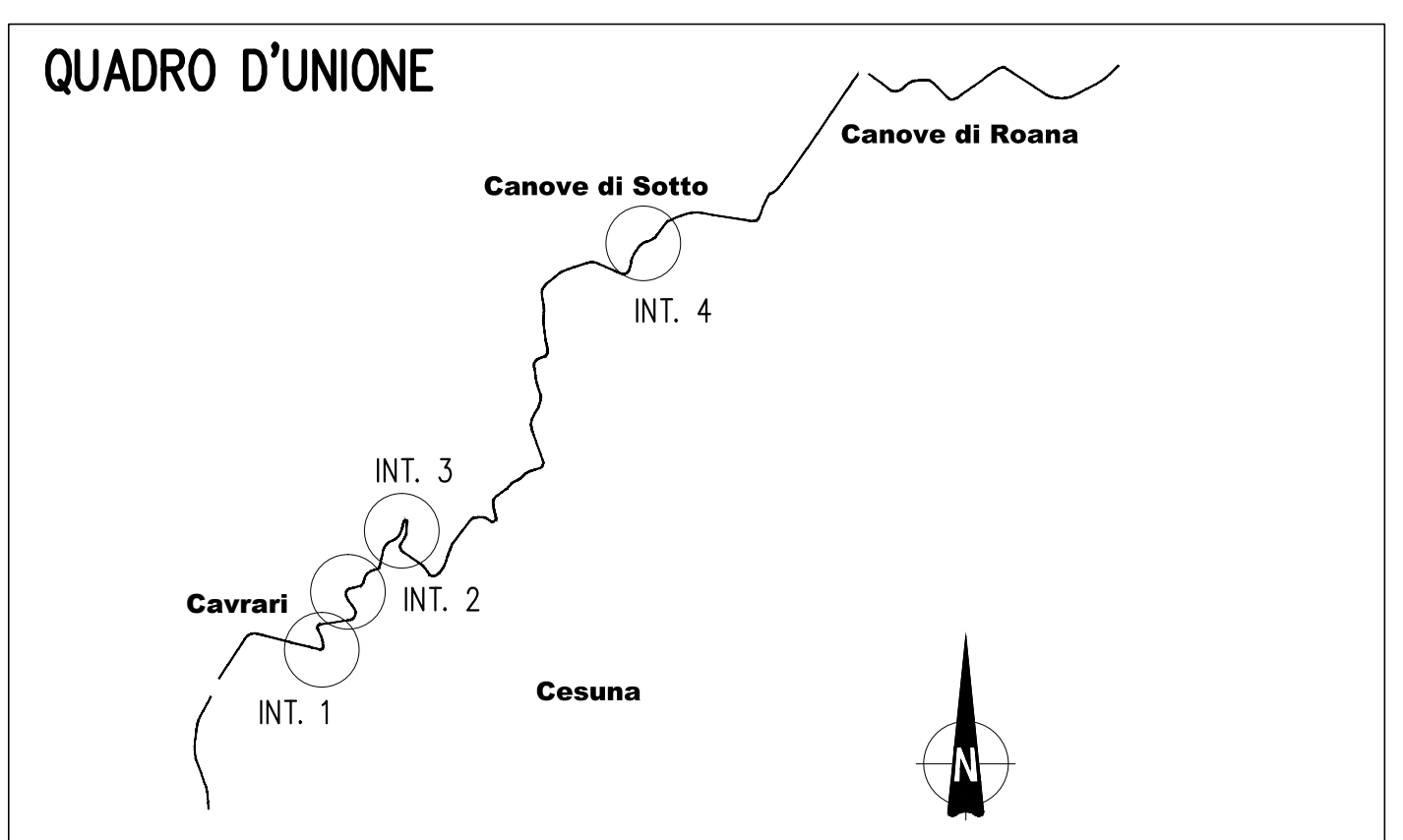
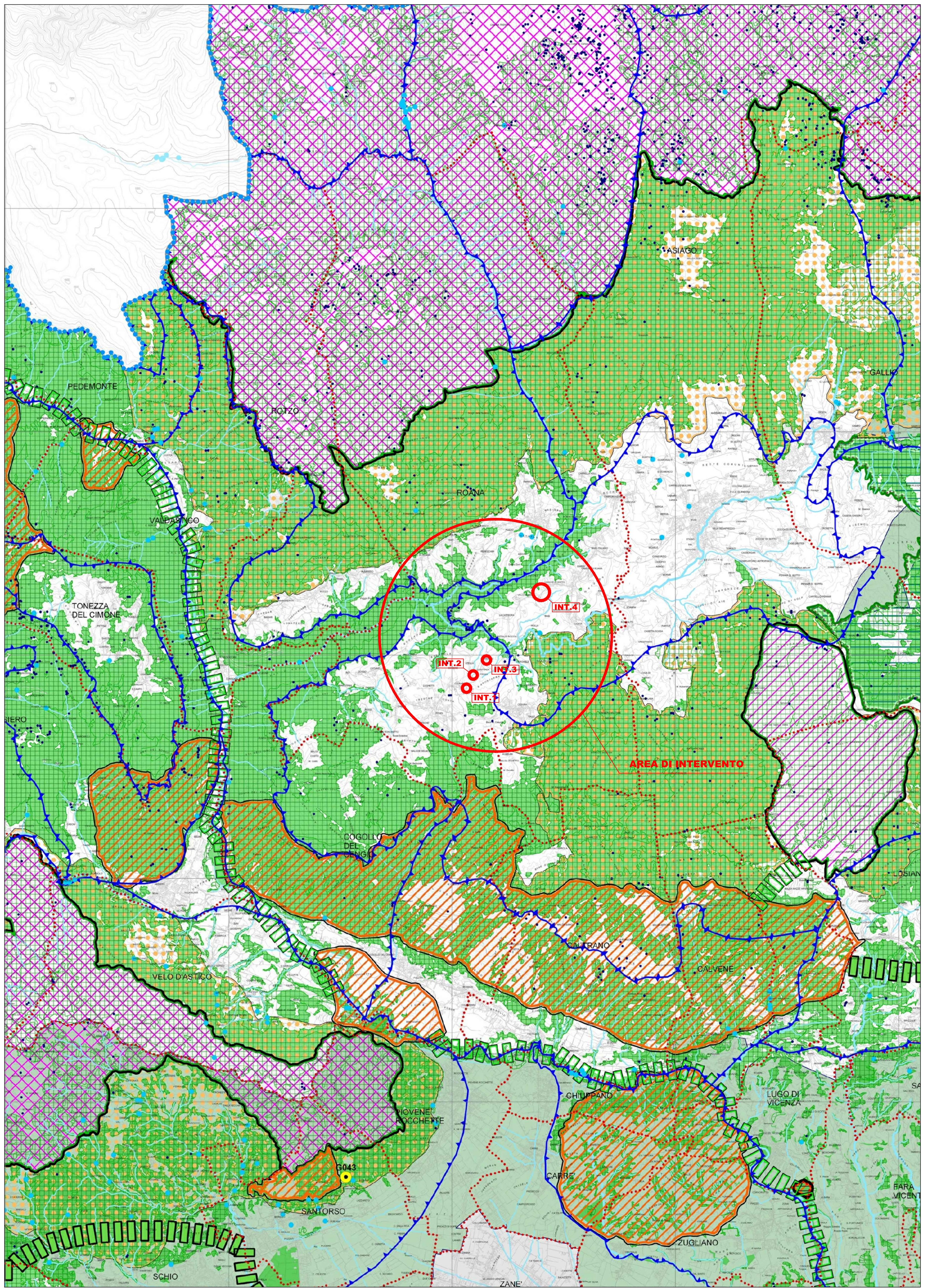

S.P. n°349 COSTO

ALLARGAMENTO TRATTI TRA TRESCHES' CONCA E CANOVE

IN COMUNE DI ROANA (VI)

PROGETTO DI FATTIBILITA' TECNICA-ECONOMICA

Allegato

03.02.03

Oggetto

INQUADRAMENTO AMBIENTALE
P.T.C.P. VICENZA
CARTA DEL SISTEMA AMBIENTALE

Progetto

1807P

Revisione

0

Data

NOVEMBRE 2018

Descrizione

EMISSIONE PROGETTO DI FATTIBILITA' TECNICA

Nome file

1807P-030203-0A.DWG

Scala

1:50.000

Commissa

09/2018

CIG

Z13242A55C

CUJP

G81B18000130003

Il Responsabile del Procedimento

Progettazione

DOTT. ING. FABIO ZENI

DOTT. ING. MIRCO SPARESIOTTO

IL PRESENTE DOCUMENTO NON POTRA' ESSERE COPIATO, RIPRODOTTO O ALTAMENTE PUBBLICATO, IN TUTTO O IN PARTE, SENZA IL CONSENSO DEL COMMITTENTE. CON UTILIZZO NON AUTORIZZATO SARANNO PUNITO A NORMA DI LEGGE. THIS DOCUMENT MAY NOT BE COPIED, REPRODUCED OR PUBLISHED, EITHER IN PART OR IN ITS ENTIRETY, WITHOUT THE WRITTEN PERMISSION OF CUSTOMER. UNAUTHORIZED USE WILL BE PROSECUTED BY LAW.